

UNA NUEVA SOLUCIÓN PARA LA DISFUNCIÓN ERÉCTIL: EL PRIMER MEDICAMENTO DE USO TÓPICO

En España, la DE afecta al 19% de los hombres de entre 25 y 70 años, llegando a un 50% entre los hombres de entre 60 y 70 años

Puede tratarse de un síntoma centinela de otras enfermedades graves como la diabetes o patologías cardiovasculares

El papel de la mujer e Internet como fuente de información, cobran fuerza a la hora de buscar soluciones para una enfermedad rodeada de tópicos

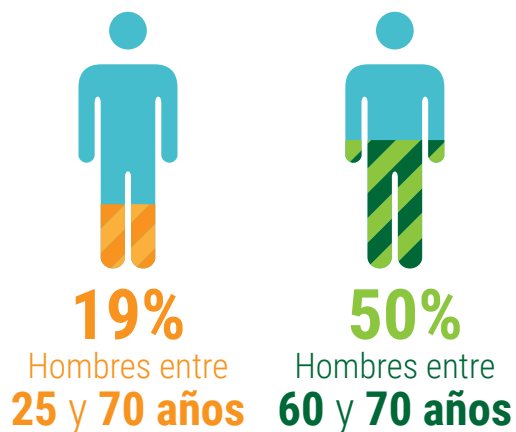

Dieciocho años después de la pastilla azul, llega a España de la mano de Casen Recordati el primer tratamiento tópico para la disfunción eréctil: alprostadilo en crema. El medicamento se administra en una pequeña cantidad con un aplicador monodosis en la punta del pene y actúa de forma directa sobre la erección, sin necesidad de estimulación sexual para comenzar a actuar. Consigue un efecto rápido desde los primeros minutos, no interacciona con alimentos ni bebidas alcohólicas, es fácil de aplicar y con escasos efectos sistémicos.

Alprostadilo en crema* es un gran avance en el tratamiento de la DE, ya que ofrece una opción terapéutica diferente a los pacientes:

- ✓ Actúa a nivel local
- ✓ No interacciona con comidas ni alcohol
- ✓ Carece de interacción sistémica (no es invasivo)
- ✓ Es adecuado para un gran número de pacientes
- ✓ Es de fácil aplicación
- ✓ Es de rápida acción (5 a 30 minutos)

**Se dispensa bajo prescripción médica, en envases de cuatro dosis individuales, que se administran de forma fácil por vía tópica en el pene, e incluso puede participar la pareja. Se recomienda no utilizar más de una aplicación cada 24 horas.*

UN TRATAMIENTO EN CREMA PARA UNA PATOLOGÍA RODEADA DE TÓPICOS

La gran mayoría de los hombres, a lo largo de su vida sufre algún problema de erección debido a ciertos medicamentos, estrés o enfermedades puntuales. Hechos aislados y puntuales que no implican padecer disfunción eréctil (DE). Pero la DE es una enfermedad común que afecta entre el 2 y el 10% de los hombres de entre 40 y 50 años, entre el 30 y 40% de entre 60 y 70 y en más del 50% en mayores de 70 (1).

No obstante, uno de los principales problemas que tiene la DE es que se trata de una patología infradiagnosticada y subtratada. Según el doctor Natalio Cruz, coordinador nacional de Andrología de la Asociación Española de Urología y Director de Andromedi Centro de Andrología y Medicina Sexual: "Tan sólo el 20% de los que la sufren consultan su problema con el médico ya sea por vergüenza, sobre todo si el especialista es una mujer, por factores culturales o porque no se le da la suficiente importancia".



INTERNET COMO PRIMERA FUENTE DE INFORMACIÓN SOBRE LA PATOLOGÍA

De acuerdo con un estudio realizado por MyObserver entre 2013 y 2014, se localizaron más de 5,6 millones de menciones sobre la DE en Internet durante el periodo de un año, en aproximadamente 54.392 URLs.

Pero ¿qué buscan exactamente los internautas sobre DE en Internet? El proceso de búsqueda e información sobre la patología se concentra directamente en el tratamiento y los posibles efectos del mismo. Una vez que el paciente es diagnosticado, busca constantemente los tipos de tratamiento: los métodos alternativos se sitúan por encima de los médicos, y de éstos, el 71% hace referencia a los orales, seguidos de lejos por los quirúrgicos.

El estudio revela además, la escasa presencia médica y científica en torno a la información sobre la patología, la desinformación y las prácticas "ilegales" que se dan a través de Internet, como la compra de medicamentos sin receta.

Por otro lado, la pareja cobra en el mundo online un nivel de importancia alta, tanto o más que el paciente. Y es que, entre las parejas heterosexuales, **la mujer tiene un papel fundamental a la hora de ayudar al hombre a buscar soluciones para la DE.**

La DE es cosa de dos, y por eso, la actitud de la mujer y el apoyo a su pareja, son indispensables tanto como para animarse a visitar a un médico como para conseguir el éxito en el tratamiento.

¿Qué opinan las mujeres de la DE? Como señala la Dra. Ana Rosa Jurado, médica-sexóloga del Instituto Europeo de Sexología Marbella, la actitud más generalizada es que, si la incapacidad de mantener una erección por parte del hombre es algo puntual o algo que ocurre ocasionalmente, no tiene ningún tipo de importancia.

No obstante hay tantas opiniones como personas y con la DE ocurre lo mismo: cada mujer piensa de manera distinta. Las mujeres pueden:

- ✓ Sentirse más cerca de sus parejas cuando se trata de episodios ocasionales.
- ✓ Interpretarlo como una falta de deseo hacia ella, que no gustan lo suficiente o que no saben estimularles bien. Lo que les hace sentirse inseguras y culpables.
- ✓ Sentir rencor al pensar que tiene solución y que el hombre no hace nada para arreglarlo.
- ✓ No darle ninguna importancia porque consideran que la relación tiene muchos aspectos, y pueden realizar otras prácticas sexuales.
- ✓ Vivirlo como una ventaja porque no quieren mantener relaciones sexuales con penetración porque no les gusta esa práctica, o bien porque no quieren tener sexo.

El rango es tan extenso que va desde una aceptación incondicional hasta un rechazo absoluto, pasando por muchos estados intermedios. Lo importante es valorar también cómo hace sentirse al hombre la DE, y tratar de apoyarle. No se puede olvidar que la DE es síntoma centinela de otras enfermedades graves como la diabetes o patologías cardiovasculares. Es decir, puede ser un aviso de que algo más no va bien, por lo que, en el caso de que no se trate de un hecho aislado, es importante que un especialista que valore cuál es la causa de que el hombre sufra DE

(1) <http://www.ncbi.nlm.nih.gov/pubmed/25744707>



**La DE es cosa de dos
y tiene solución.**

SOBRE LA DE:

En España, la DE afecta al 19% de los hombres de entre 25 y 70 años, llegando al 50% entre los hombres de entre 60 y 70 años.

La DE se define como la incapacidad persistente de conseguir y mantener una erección lo suficiente como para permitir una relación sexual satisfactoria.

¿Por qué se produce la DE?

En los cuerpos cavernosos del pene hay unas cavidades llamadas sinusoides que cuando se produce un estímulo sexual se llenan de sangre y se produce la erección.

**Si quieres más información sobre la
Defunción Eréctil visita nuestra web
www.avecesnospasa.com**

Tipos de DE:

Vascular: cuando hay problemas con el llenado y la retención de sangre.

Neurológica: cuando existen problemas en la transmisión de órdenes que el cerebro y la médula espinal envían al pene.

Hormonal: por ejemplo, cuando el organismo produce menos hormona masculina (testosterona) de la que se necesita.

Por medicamentos: el tratamiento de enfermedades como la hipertensión o la depresión pueden afectar de manera negativa a la DE.

Psicológica: miedo a no conseguir una erección, problemas de pareja, estrés u otros problemas psicológicos.

No se puede olvidar que la DE puede ser síntoma centinela de enfermedades graves como la diabetes o problemas cardiovasculares, por lo que es fundamental acudir a un especialista que analice las causas de la patología y prescriba el tratamiento más conveniente para el paciente.

f <https://www.facebook.com/pages/Casen-Recordati/544262262256367>

t <https://twitter.com/CasenRecordati>

g+ <https://plus.google.com/100723740384129309721/posts>

in <https://www.linkedin.com/company/casen-recordati>

YouTube <https://www.youtube.com/channel/UCpXQZSUC8-jE72b5dQctV6w>

Amparo Gómez-Amat
Andaru Pharma, SL
@: saludybelleza@andarupharma.com
T: + 34 678 41 48 72 / + 34 91 395 28 96

www.andarupharma.com



marketing & comunicación